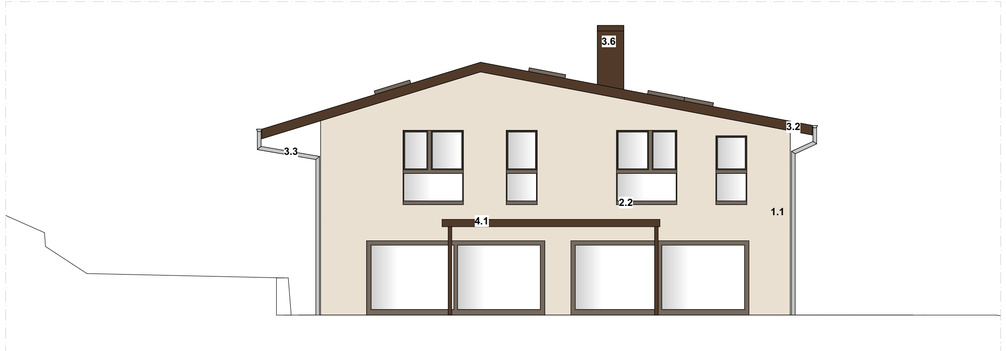

Süd Fassade

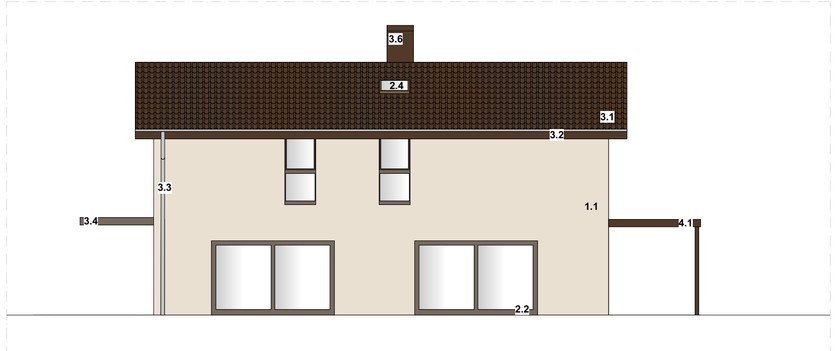

West Fassade

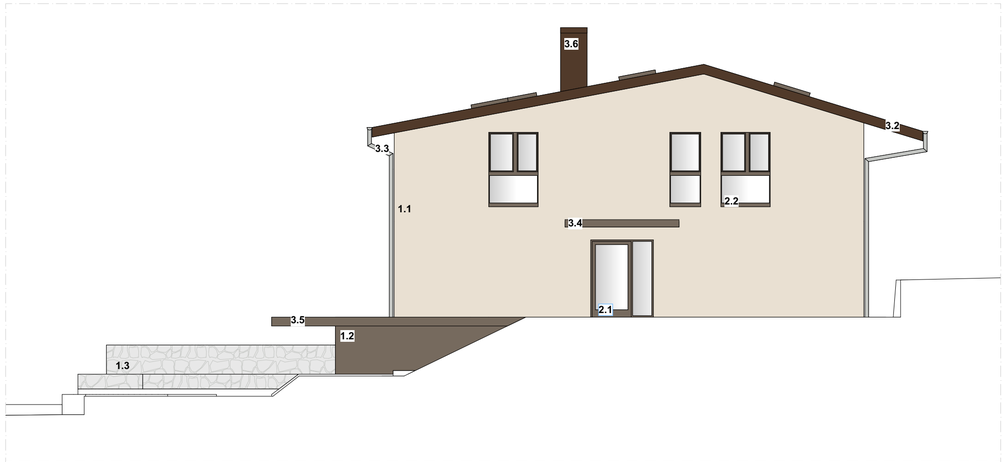

Nord Fassade

Ost Fassade

Legende

1.Fassade

1.1 Hauptfassade
Material: Deckputz
Oberfläche: Vollabrieb, 2mm
Farbe: RAL 9001

1.2 Hauptfassade
Material: Deckputz
Oberfläche: Vollabrieb, 2mm
Farbe: RAL 7006

1.3 Umgebungsmauern
Material: Stein

2. Fenster & Fensterbänke:

2.1 Hauseingangtüre
Material:
Oberfläche: Pulverbeschichtet
Farbe: RAL 7006
Verglasung: Sicherheitsglas, Klar

2.2 Fenster & Fensterbänke:
Material: Holz-Metall-Konstruktion
Oberfläche aussen: Pulverbeschichtet
Farbe aussen: RAL 7006

2.3 Garagentor
Material: Holz
Oberfläche: Pulverbeschichtet
Farbe: RAL 7006

2.4 Dachfenster
Rahmenmaterial: Holz-Aluminium-Konstruktion
Oberfläche aussen: Pulverbeschichtet
Farbe aussen: RAL 7006

3.Dach:

3.1 Dachziegel
Material: Tondachziegel
Oberfläche: Einbrennlackiert
Farbe: RAL 8028

3.2 Dachrand / Ortgang
Material: Aluminium
Oberfläche: lasiert / gestrichen
Farbe: RAL 8028

3.3 Regenrinne & Fallrohre
Material: Metall (Zinke oder Aluminium)
Oberfläche: Beschichtet
Farbe: RAL 7035

3.4 Vordach
Material: Beton
Farbe: RAL 7006

3.5 Carport Vordach
Material: Holz
Farbe: RAL 7006

3.6 Schornstein
Material: Aluminium
Farbe: RAL 8028

4. Pergola:

4.1 Pergola (Metallstaketen)
Material: Stahl
Oberfläche: Pulverbeschichtet
Farbe: RAL 8028

Bauherr/Grundstückeigentümer
In Vertretung:
Velarch GmbH
Thurgauerstrasse 117,
8152 Glattpark-Opfikon

09.06.2026

Ort, Datum, Unterschrift

Projektverfasser:
Velarch GmbH
Thurgauerstrasse 117,
8152 Glattpark-Opfikon

09.06.2026

Ort, Datum, Unterschrift

Velarch GmbH
Dipl. Ing. Architekt: **Afrim Veliu**
Thurgauerstrasse 117, 8152 Glattpark-Opfikon
+41 79 318 37 34 | +41 44 551 57 34
info@velarch.com | www.velarch.com

gez.		av
Druck Dat.	09.06.2026	
Rev. Dat.		
Mst.	1:100	
Pln Gr.	700.0x300.0	

Baugesuch	**Farbkonzept**
Objekt	**EFHS Gartenhof 8, 5630 Muri**
Bauherr	**Vjollca & Genc Matoshi, Schweielstrasse 6, 5630 Muri**
Parzellen-Nr.	**2905**
OK F. B. EG	**±0.00 =+491.00 m.ü.M.**

BE 09