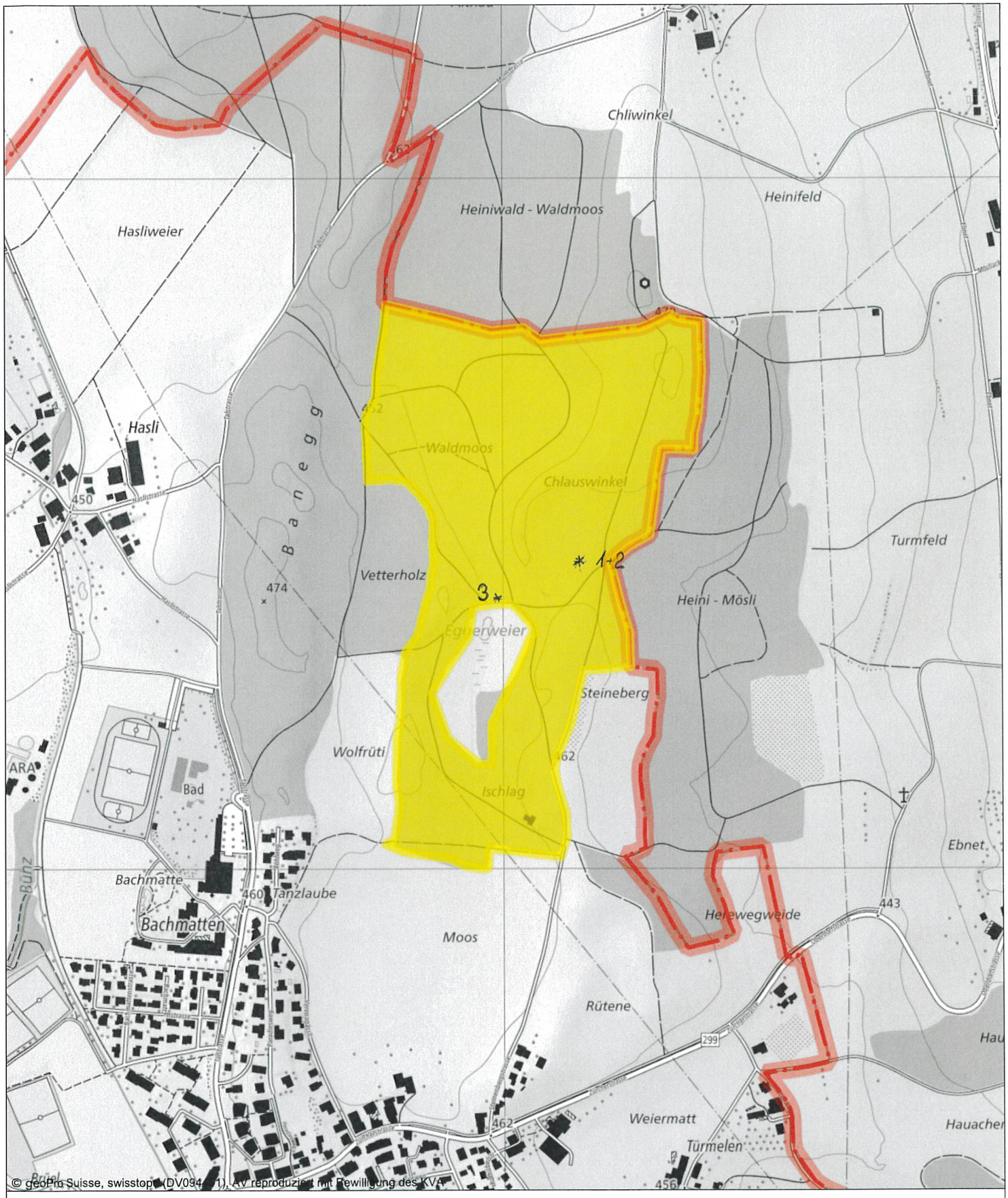

GEMEINDE MURI
Seetalstrasse 6
5630 Muri AG
Tel. 056 675 52 10

Für dieses Dokument und dessen Inhalt behält sich der jeweils zuständige Datenherr alle Rechte vor. Die Weiterverwertung der Inhalte zum Zwecke der Bauplanung, der Auskunftserteilung an Dritte sind ohne dessen ausdrückliche Zustimmung verboten.
Der rechtskräftige Zustand, die Aktualität und die Genauigkeit der Inhalte sind immer beim jeweiligen Datenherr nachzufragen. Höhenangaben sind vor jeder Anwendung zu überprüfen.

© geoPro Suisse AG, weitere Quellen: ©swisstopo und Daten des Kantons Aargau

Gemeinde: Muri (AG)
Landinformationssystem
Ausgabedatum: 02.06.2026

Original-Massstab: 1:7500

0 187.5 375 m

Sie nutzen den WebGIS-Dienst der geoPro Suisse AG

Für Fragen zum Produkt kontaktieren Sie uns unter webgis@geoprosuisse.ch