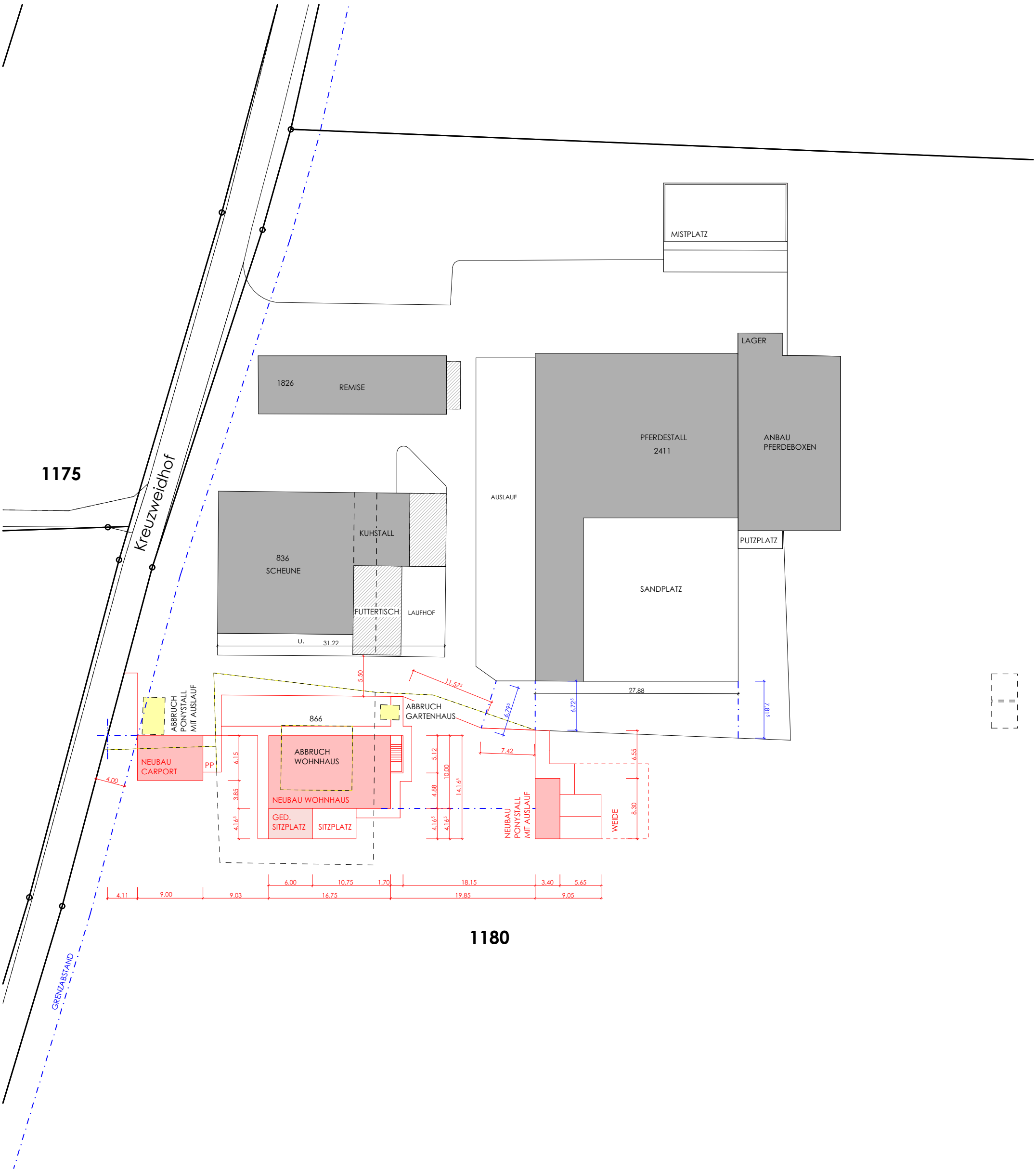

± 0.00	= OK Bodenplatte	= 564.70 m ü.M.	Bestand	Neu	Abbruch
- 1.57	= Baufixpunkt	= 563.13 m ü.M.			

Ort, Datum :	Bauherr / Grundeigentümer :	Architekt :
Muri,		

Architekturbüro
Martin von Arx GmbH

Adresse: Wantelweg 16, 4655 Stüsslingen
Telefon: +41 62 298 06 06
Mail: info@architektur-vonarx.ch
Webseite: www.architektur-vonarx.ch

Bauvorhaben :	Bauherr :
Ersatzneubau Wohnhaus Kreuzweidhof, 5630 Muri Parzellen Nr.: 1180	Walter Etterlin Kreuzweidhof, 5630 Muri 079 659 49 05 | info@kreuzwaidhof.ch

Plan-Nummer :	Plan-Inhalt :		Massstab :
25023 - 01	Situation		1:500
Plan-Grösse :	**Datum / Gez. :**	**Revidiert / Gez. :**	**Projektphase :**
DIN A3	12.02.2026 | se	14.09.2026 | mam	Baueingabe

N
W O
S